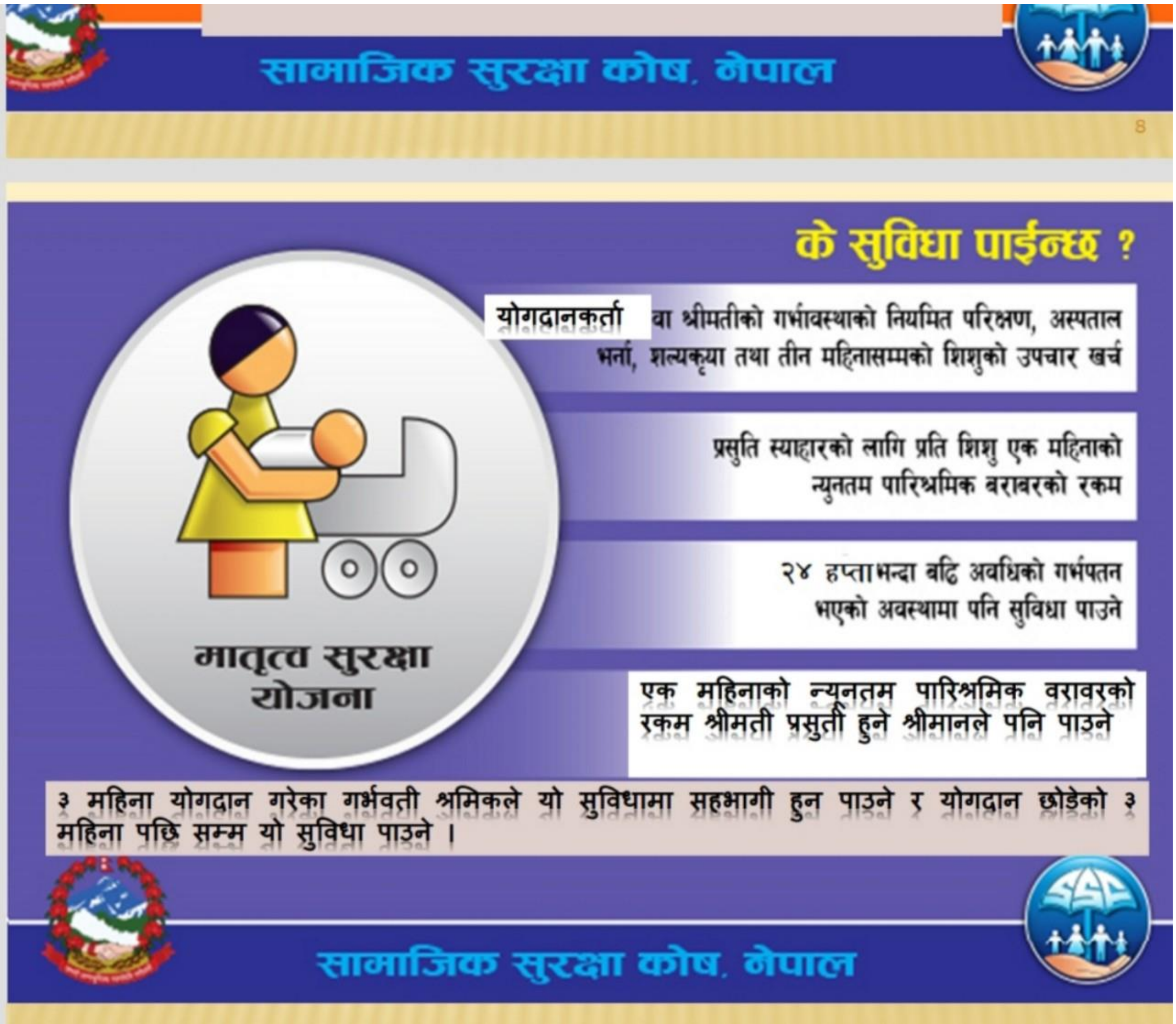
सामाजिक सुरक्षा कोष, नेपाल
8
के सुविधा पाईन्छ ?
योगदानकर्ता वा श्रीमतीको गर्भावस्थाको नियमित परिक्षण, अस्पताल भर्ना, शल्यकृया तथा तीन महिनासम्मको शिशुको उपचार खर्च
प्रसुति स्याहारको लागि प्रति शिशु एक महिनाको न्युनतम पारिश्रमिक बराबरको रकम
२४ हप्ताभन्दा बढि अवधिको गर्भपतन भएको अवस्थामा पनि सुविधा पाउने
एक महिनाको न्यूनतम पारिश्रमिक वरावरको रकम श्रीमती प्रसुती हुने श्रीमानले पनि पाउने
मातृत्व सुरक्षा योजना
३ महिना योगदान गरेका गर्भवती श्रमिकले यो सुविधामा सहभागी हुन पाउने र योगदान छोडेको ३ महिना पछि सम्म यो सुविधा पाउने ।
सामाजिक सुरक्षा कोष, नेपाल

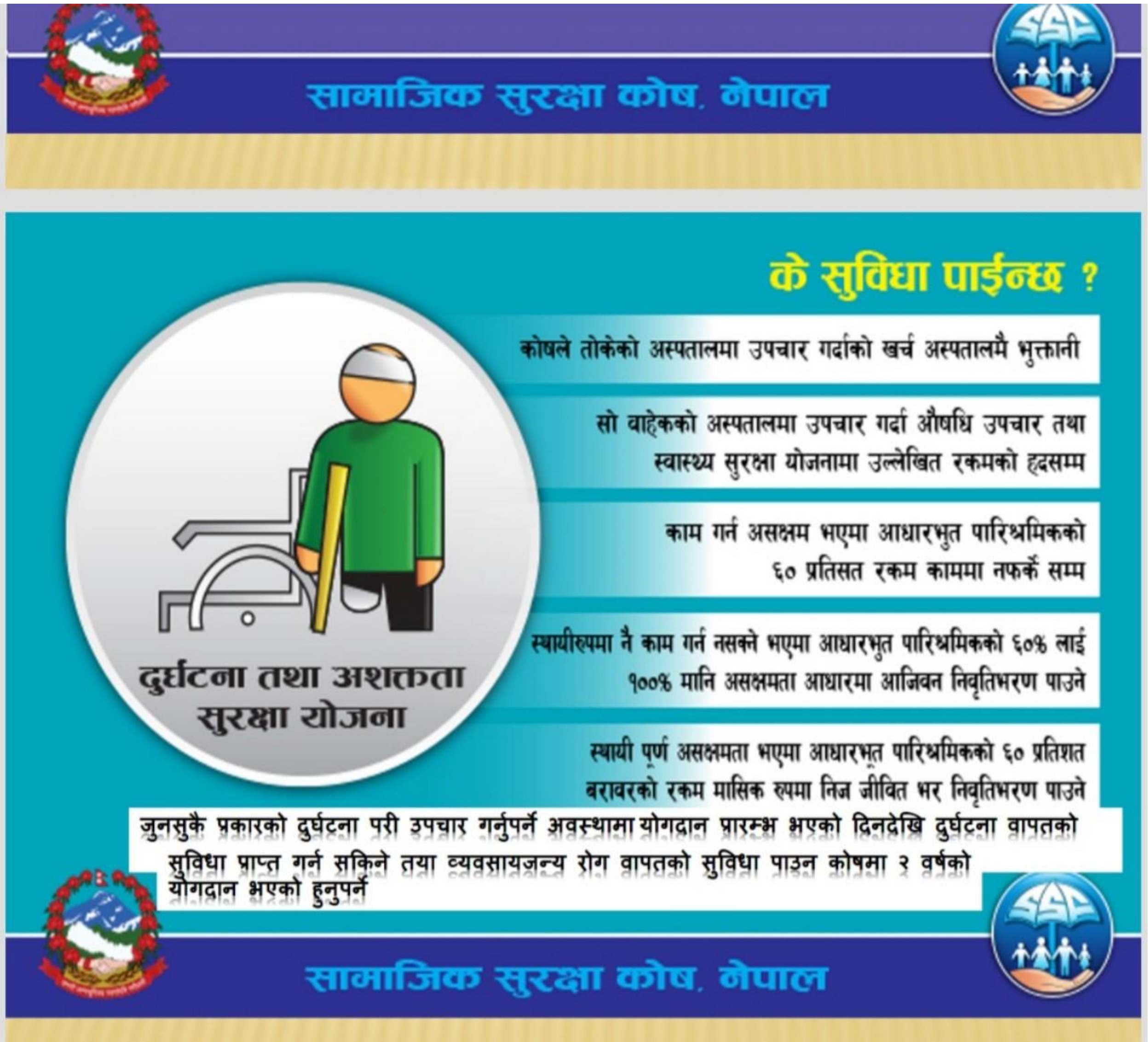
सामाजिक सुरक्षा कोष, नेपाल
के सुविधा पाईन्छ ?
दुर्घटना तथा अशक्तता सुरक्षा योजना
कोषले तोकेको अस्पतालमा उपचार गर्दाको खर्च अस्पतालमै भुक्तानी
सो वाहेकको अस्पतालमा उपचार गर्दा औषधि उपचार तथा स्वास्थ्य सुरक्षा योजनामा उल्लेखित रकमको हृदसम्म
काम गर्न असक्षम भएमा आधारभुत पारिश्रमिकको ६० प्रतिसत रकम काममा नफर्के सम्म
स्थायीरुपमा नै काम गर्न नसक्ने भएमा आधारभुत पारिश्रमिकको ६०% लाई १००% मानि असक्षमता आधारमा आजिवन निवृतिभरण पाउने
स्थायी पूर्ण असक्षमता भएमा आधारभूत पारिश्रमिकको ६० प्रतिशत बरावरको रकम मासिक रुपमा निज जीवित भर निवृतिभरण पाउने
जुनसुकै प्रकारको दुर्घटना परी उपचार गर्नुपर्ने अवस्थामा योगदान प्रारम्भ भएको दिनदेखि दुर्घटना वापतको सुविधा प्राप्त गर्न सकिने तया व्यवसायजन्य रोग वापतको सुविधा पाउन कोषमा २ वर्षको योगदान भएको हुनुपर्ने
सामाजिक सुरक्षा कोष, नेपाल

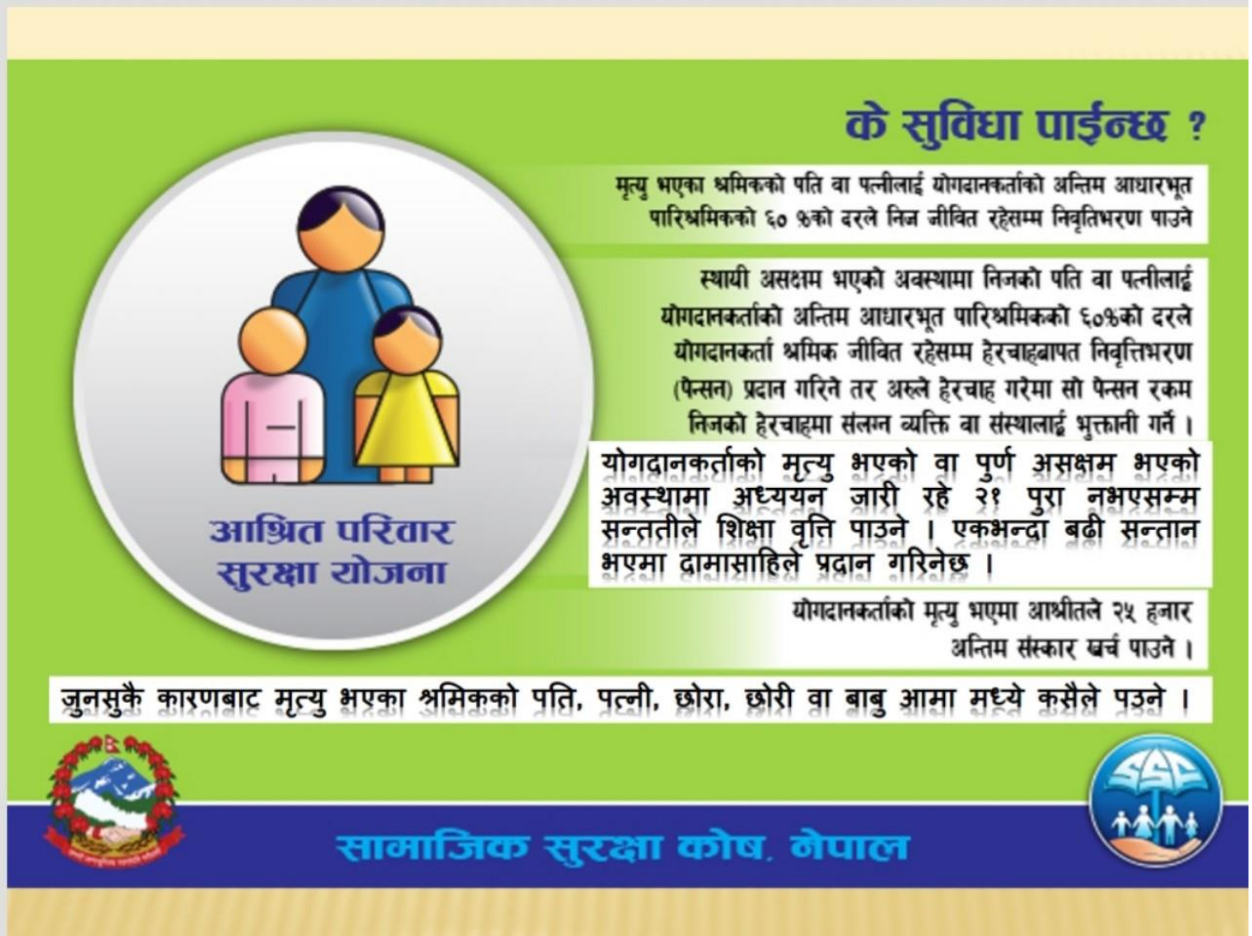
के सुविधा पाईन्छ ?
मृत्यु भएका श्रमिकको पति वा पत्नीलाई योगदानकर्ताको अन्तिम आधारभूत पारिश्रमिकको ६० %को दरले निज जीवित रहेसम्म निवृतिभरण पाउने
स्थायी असक्षम भएको अवस्थामा निजको पति वा पत्नीलाई योगदानकर्ताको अन्तिम आधारभूत पारिश्रमिकको ६०%को दरले योगदानकर्ता श्रमिक जीवित रहेसम्म हेरचाहबापत निवृत्तिभरण (पेन्सन) प्रदान गरिने तर अरुले हेरचाह गरेमा सो पेन्सन रकम निजको हेरचाहमा संलग्न व्यक्ति वा संस्थालाई भुक्तानी गर्ने ।
योगदानकर्ताको मृत्यु भएको वा पुर्ण असक्षम भएको अवस्थामा अध्ययन जारी रहे २१ पुरा नभएसम्म सन्ततीले शिक्षा वृत्ति पाउने । एकभन्दा बढी सन्तान भएमा दामासाहिले प्रदान गरिनेछ ।
योगदानकर्ताको मृत्यु भएमा आश्रीतले २५ हजार अन्तिम संस्कार खर्च पाउने ।
आश्रित परिवार सुरक्षा योजना
जुनसुकै कारणबाट मृत्यु भएका श्रमिकको पति, पत्नी, छोरा, छोरी वा बाबु आमा मध्ये कसैले पउने ।
सामाजिक सुरक्षा कोष, नेपाल

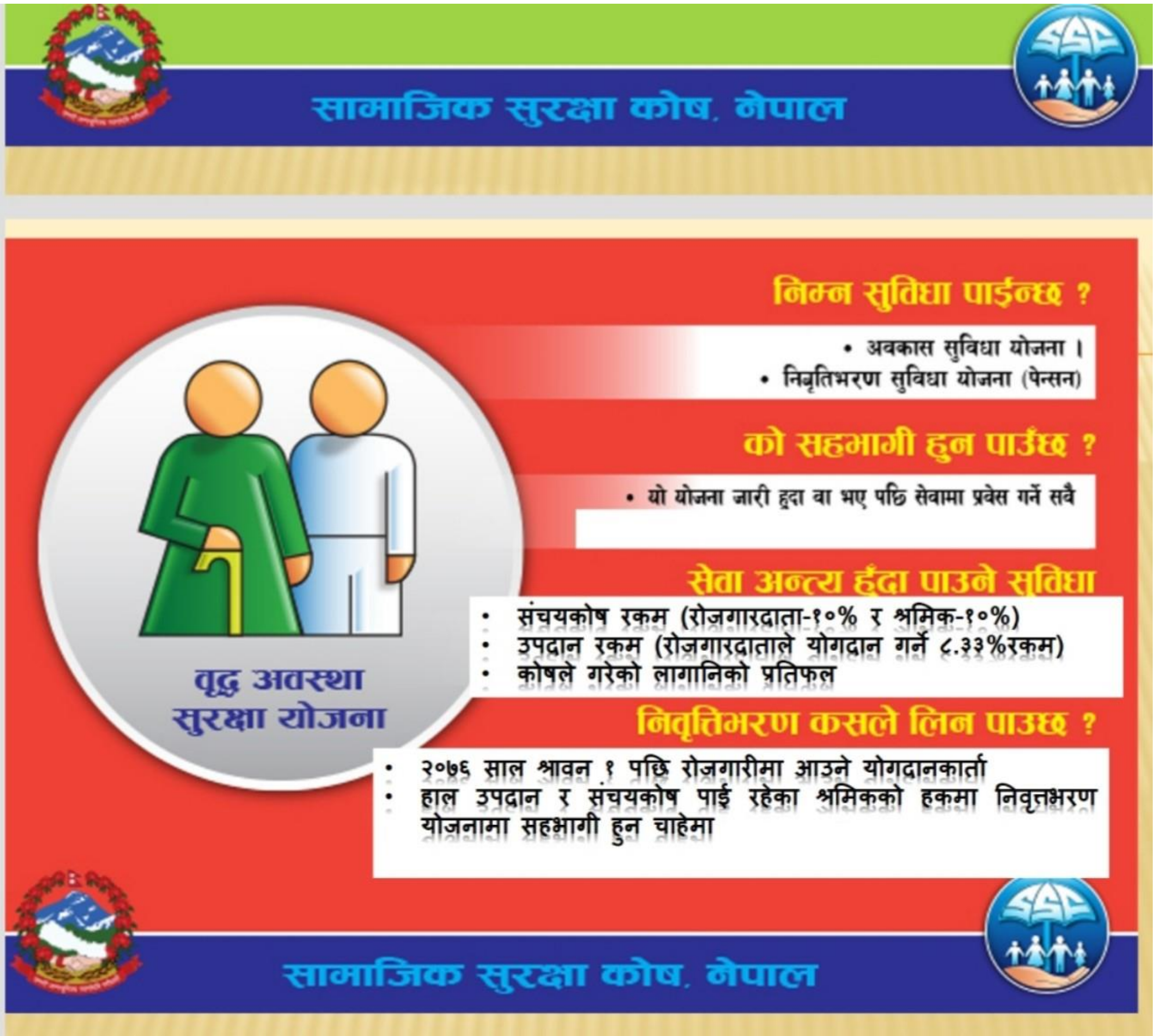
सामाजिक सुरक्षा कोष, नेपाल
निम्न सुविधा पाईन्छ ?
• अवकास सुविधा योजना ।
• निवृतिभरण सुविधा योजना (पेन्सन)
को सहभागी हुन पाउँछ ?
• यो योजना जारी हुदा वा भए पछि सेवामा प्रवेस गर्ने सबै
वृद्ध अवस्था सुरक्षा योजना
सेवा अन्त्य हुँदा पाउने सुविधा
• संचयकोष रकम (रोजगारदाता-१०% र श्रमिक-१०%)
• उपदान रकम (रोजगारदाताले योगदान गर्ने ८.३३%रकम)
• कोषले गरेको लागानिको प्रतिफल
निवृत्तिभरण कसले लिन पाउछ ?
• २०७६ साल श्रावन १ पछि रोजगारीमा आउने योगदानकार्ता
• हाल उपदान र संचयकोष पाई रहेका श्रमिकको हकमा निवृत्तभरण योजनामा सहभागी हुन चाहेमा
सामाजिक सुरक्षा कोष, नेपाल

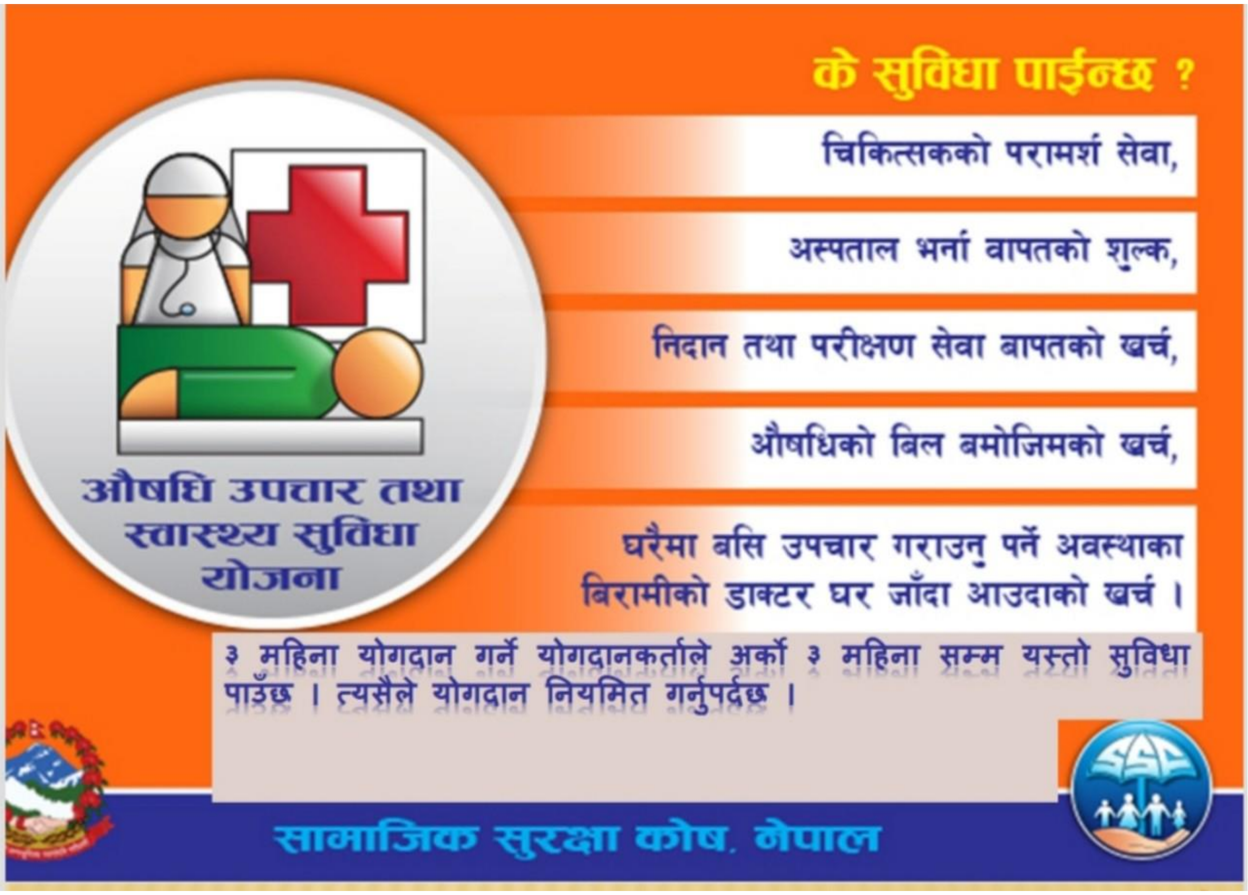
के सुविधा पाईन्छ ?
चिकित्सकको परामर्श सेवा,
अस्पताल भर्ना बापतको शुल्क,
निदान तथा परीक्षण सेवा बापतको खर्च,
औषधिको बिल बमोजिमको खर्च,
घरैमा बसि उपचार गराउनु पर्ने अवस्थाका बिरामीको डाक्टर घर जाँदा आउदाको खर्च ।
३ महिना योगदान गर्ने योगदानकर्ताले अर्को ३ महिना सम्म यस्तो सुविधा पाउँछ । त्यसैले योगदान नियमित गर्नुपर्दछ ।
औषधि उपचार तथा स्वास्थ्य सुविधा योजना
सामाजिक सुरक्षा कोष, नेपाल